

# BLEFAROPLASTICHE NON SOLO CHIRURGICHE DELLE PALPEBRE INFERIORI, SUPERIORI E DELLA REGIONE MALARE

**Davì dr. Giuseppe**  
**Milano – Treviso**  
**Tisbo dr. Raimondo**  
**Milano**

**BLEFAROPLASTICHE**  
**CHIRURGICHE:**  
**OGGI L'ORIENTAMENTO È**  
**PIÙ CONSERVATIVO**

**prima**



**dopo**



# PERCHÈ OGGI LE BLEFAROPLASTICHE SONO PIÙ CONSERVATIVE?

**IL GRASSO ORBITARIO SI  
RIDUCE COL TEMPO.  
ASPORTARE IL GRASSO  
ORBITARIO ACCELLERA  
L'INVECCHIAMENTO.**

**prima**



**dopo**



**prima**



**dopo**



**APPROCCIO CHIRURGICO O  
NON :  
DIPENDE DAL CASO CLINICO  
E DALLE RICHIESTE DEL  
PAZIENTE**



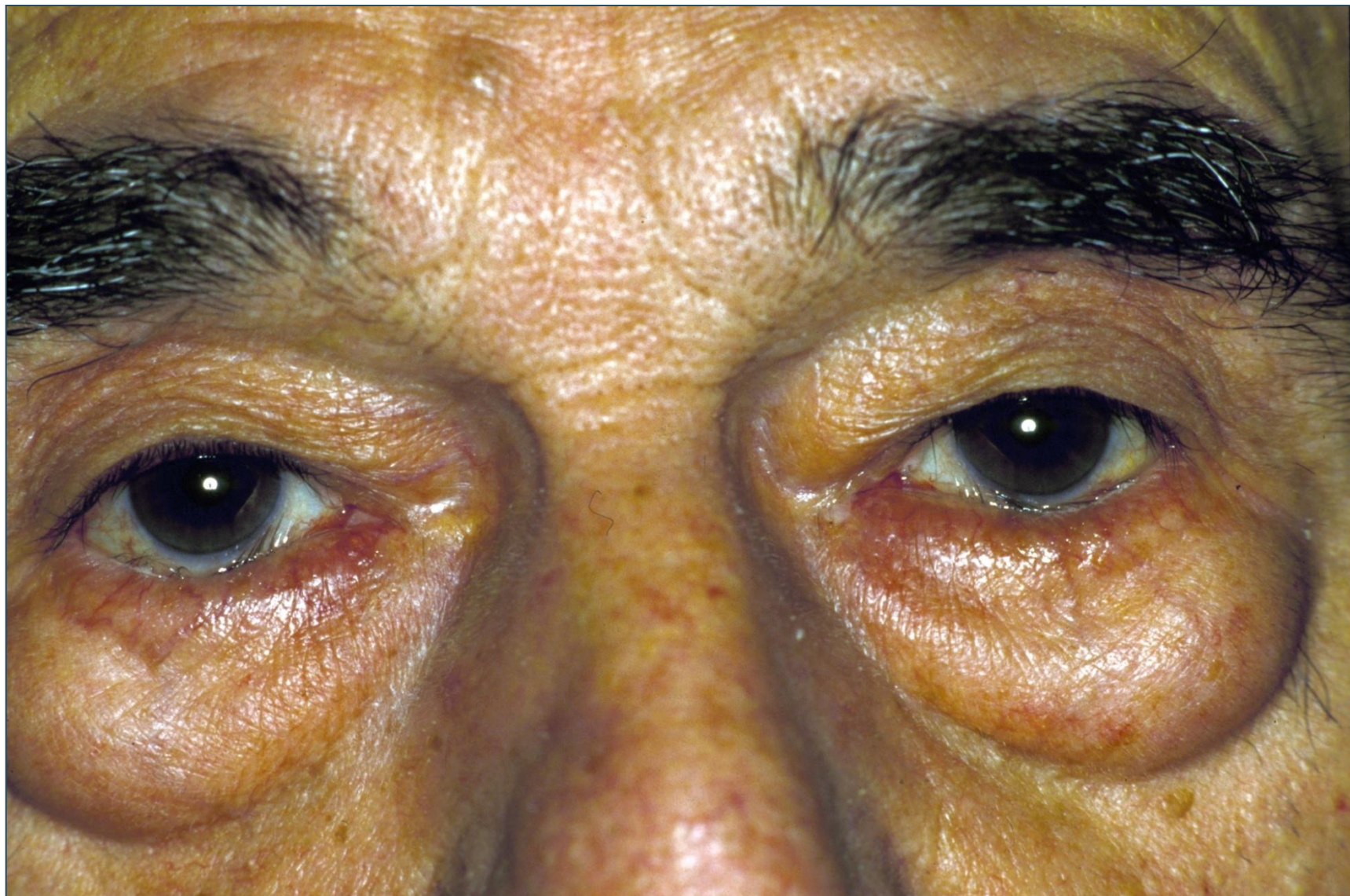

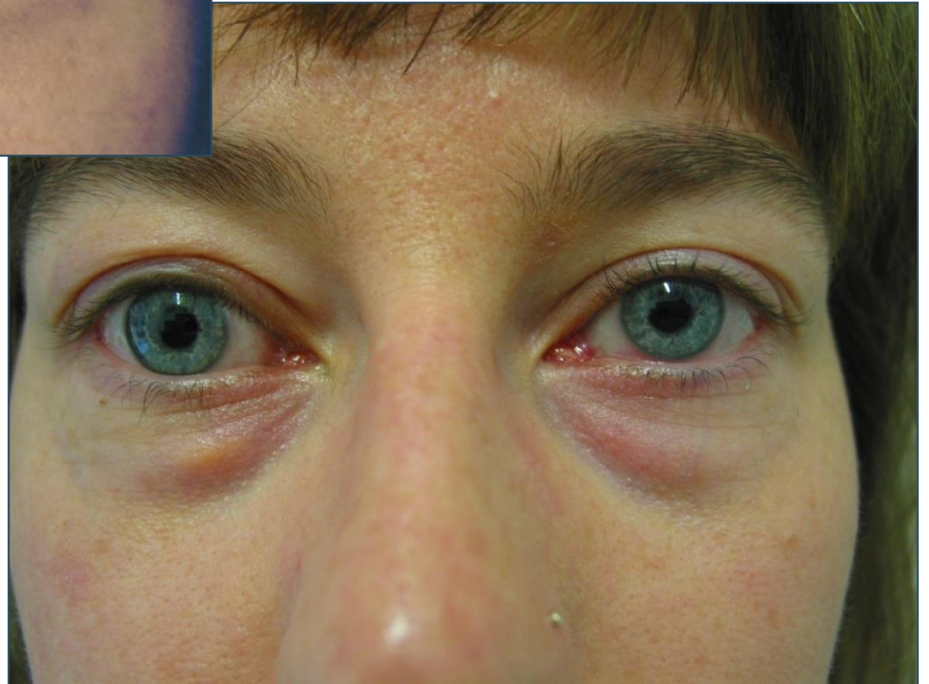

**prima**

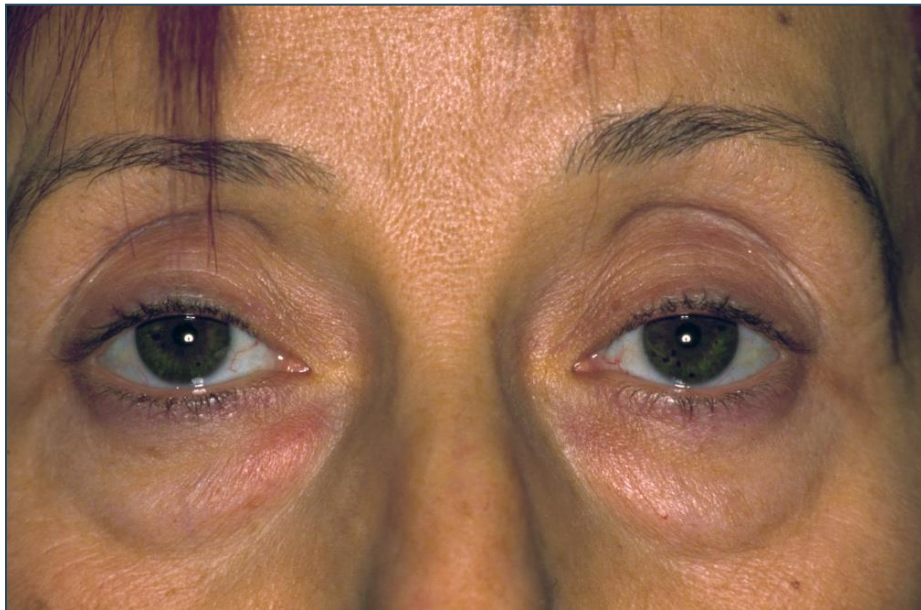

**dopo**

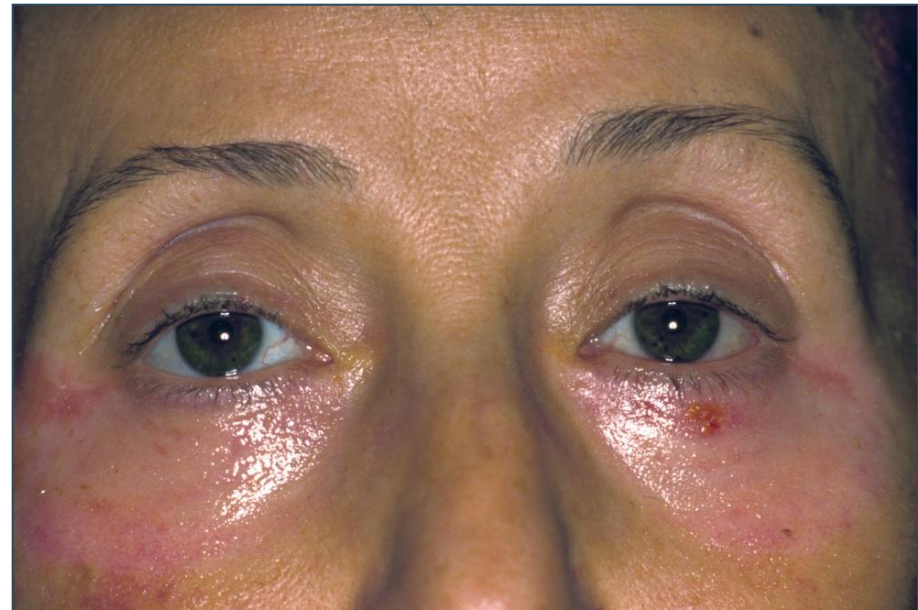

# ACCORGIMENTI PER UNA CHIRURGIA CONSERVATIVA:

- CONSERVARE IL MUSCOLO ORBICOLARE
- ASPORTAZIONE MINIMA DI GRASSO O RIDISTRIBUZIONE
- ESEGUIRE, SE OPPORTUNO, UNA CANTOPLASTICA

# CONSERVARE E RIMODELLARE IL MUSCOLO ORBICOLARE



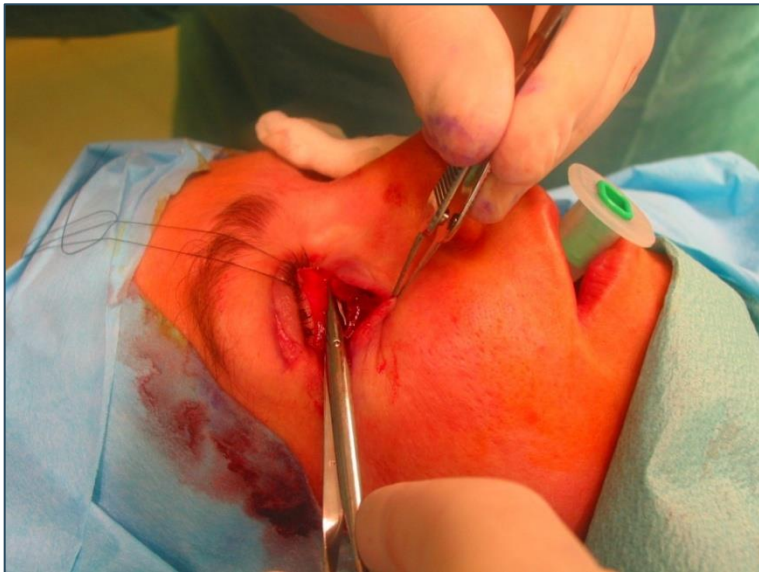

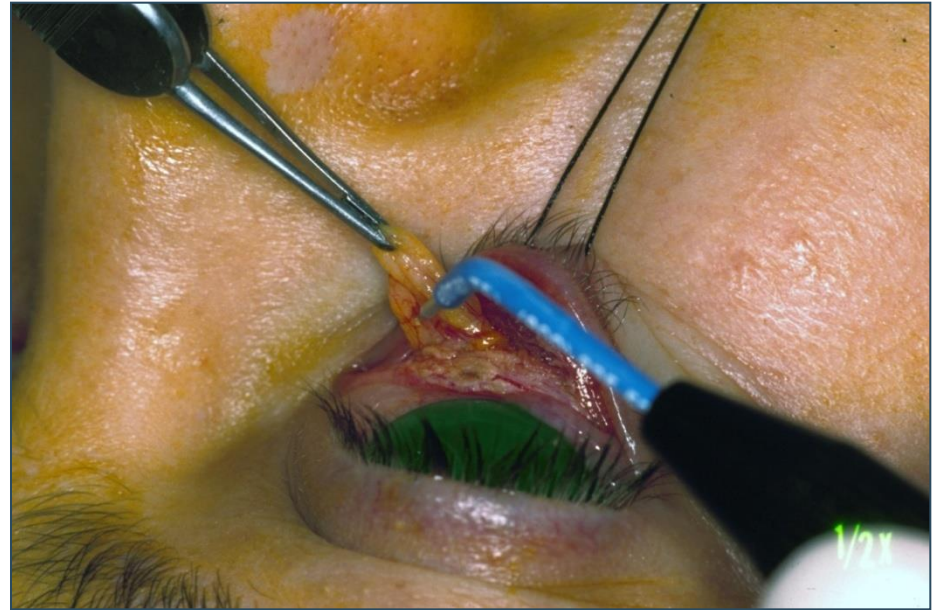
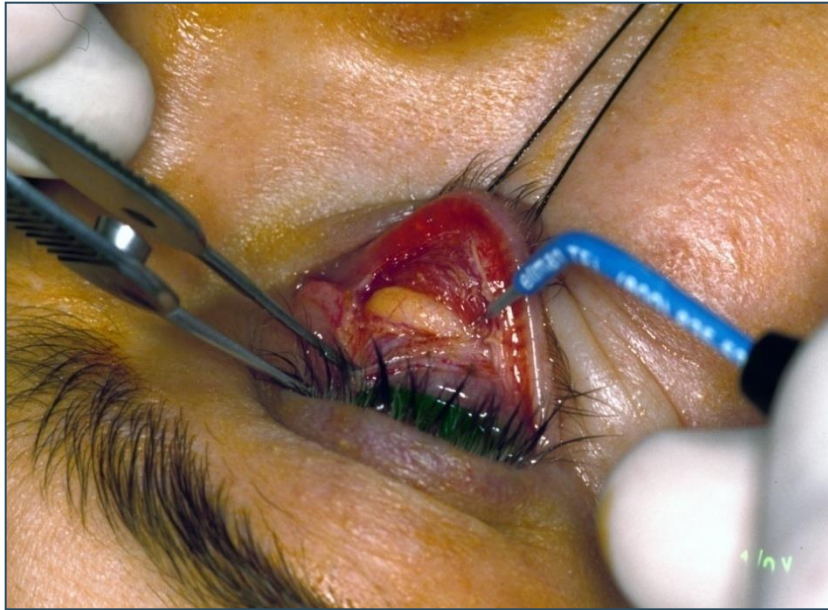

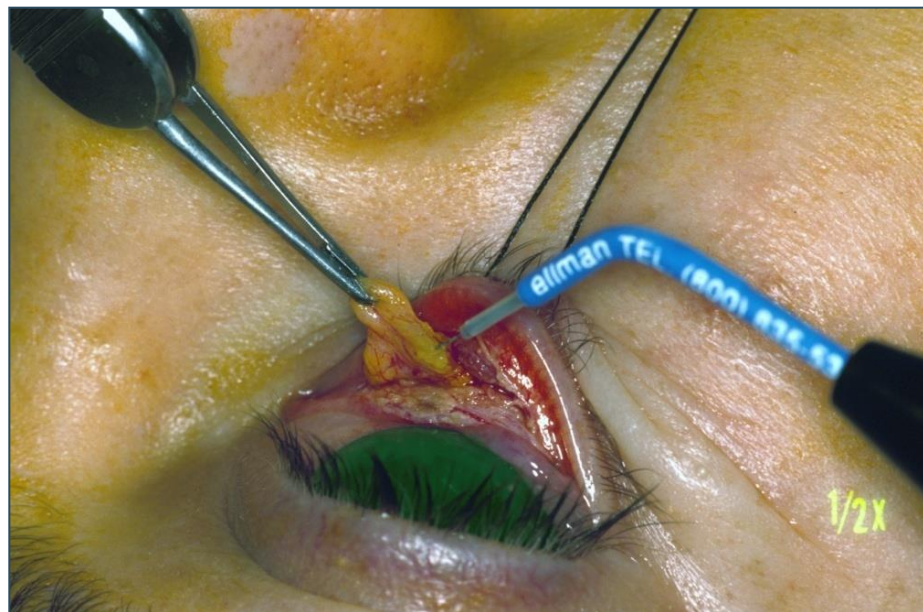



# BLEFAROPLASTICA TRANSCUTANEA CON CANTOPLASTICA PROFONDA





# LA CANTOPLASTICA SI ESEGUE PER STABILIZZARE LA PALPEBRA INFERIORE E PREVENIRE COMPLICANZE

# BLEFAROPLASTICHE NON CHIRURGICHE:

- PLASMA
- FILI DI TRAZIONE



**prima**



**dopo**



**FILI DI TRAZIONE:**  
**DIVERSE TIPOLOGIE PER**  
**STRUTTURA E MATERIALI**

# INTERVENTO

- VELOCE
- RIPETIBILE
- EFFICACE



# SOSPENSIONE CON FILI DI TRAZIONE E SOSPENSIONE

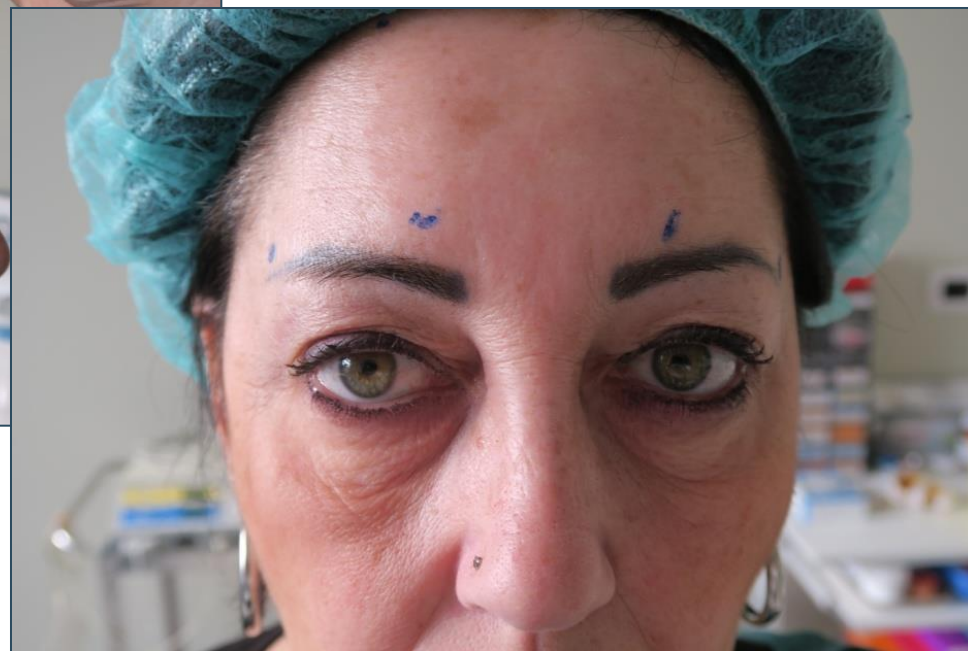
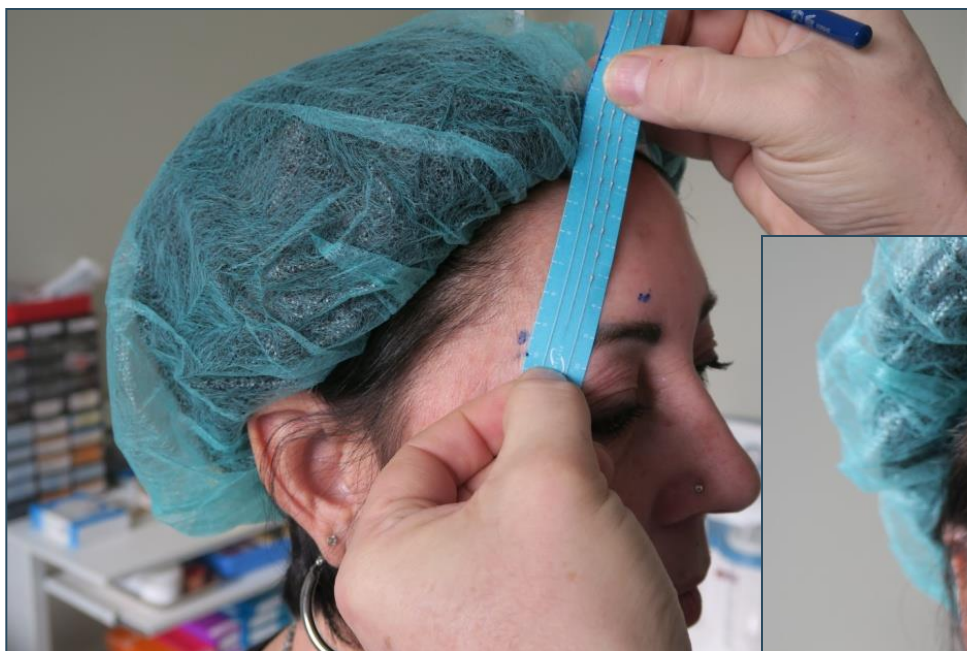





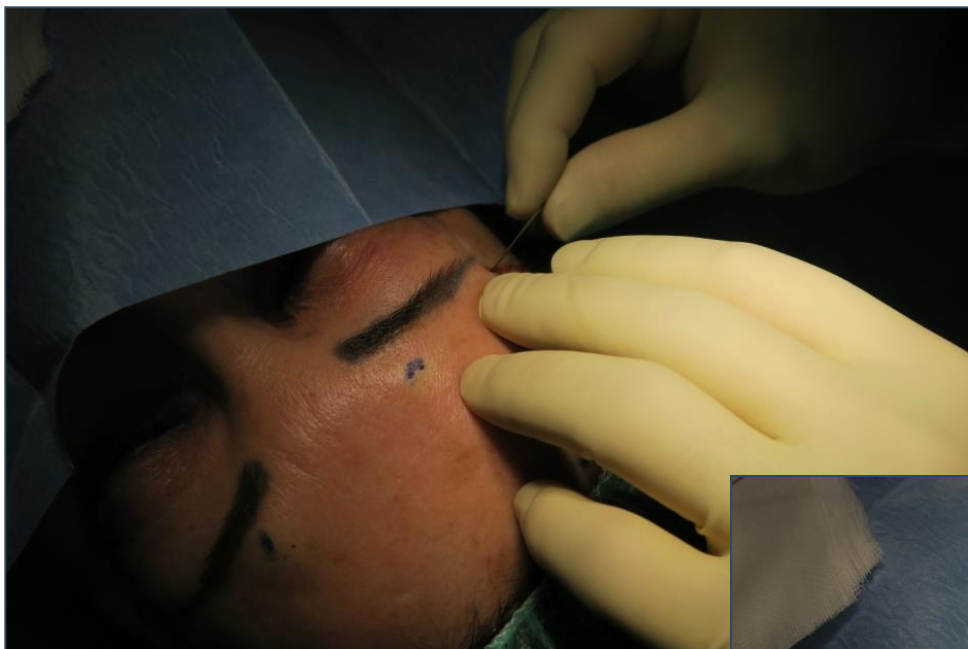

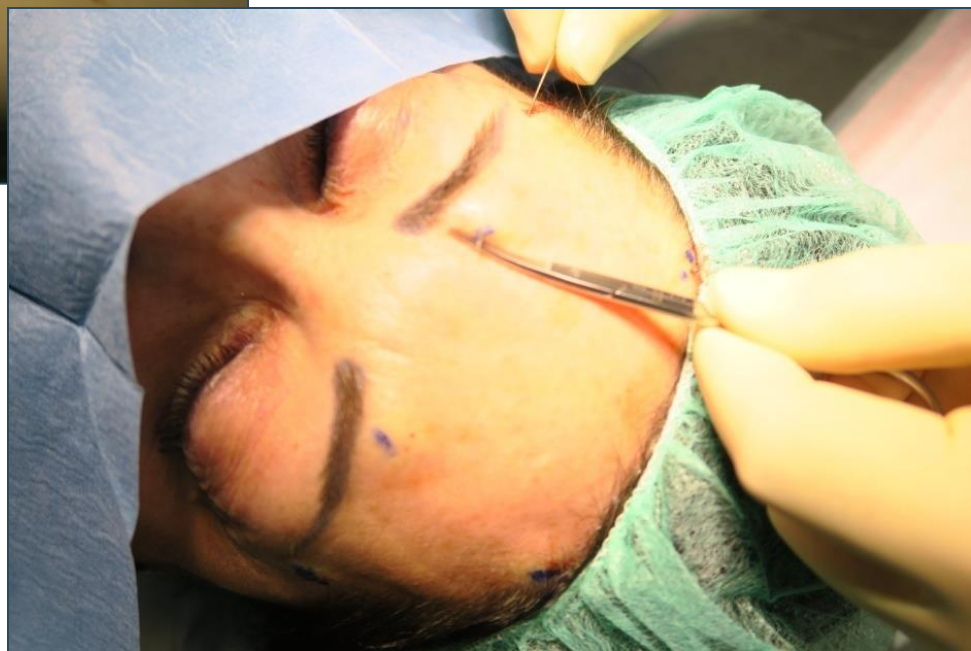











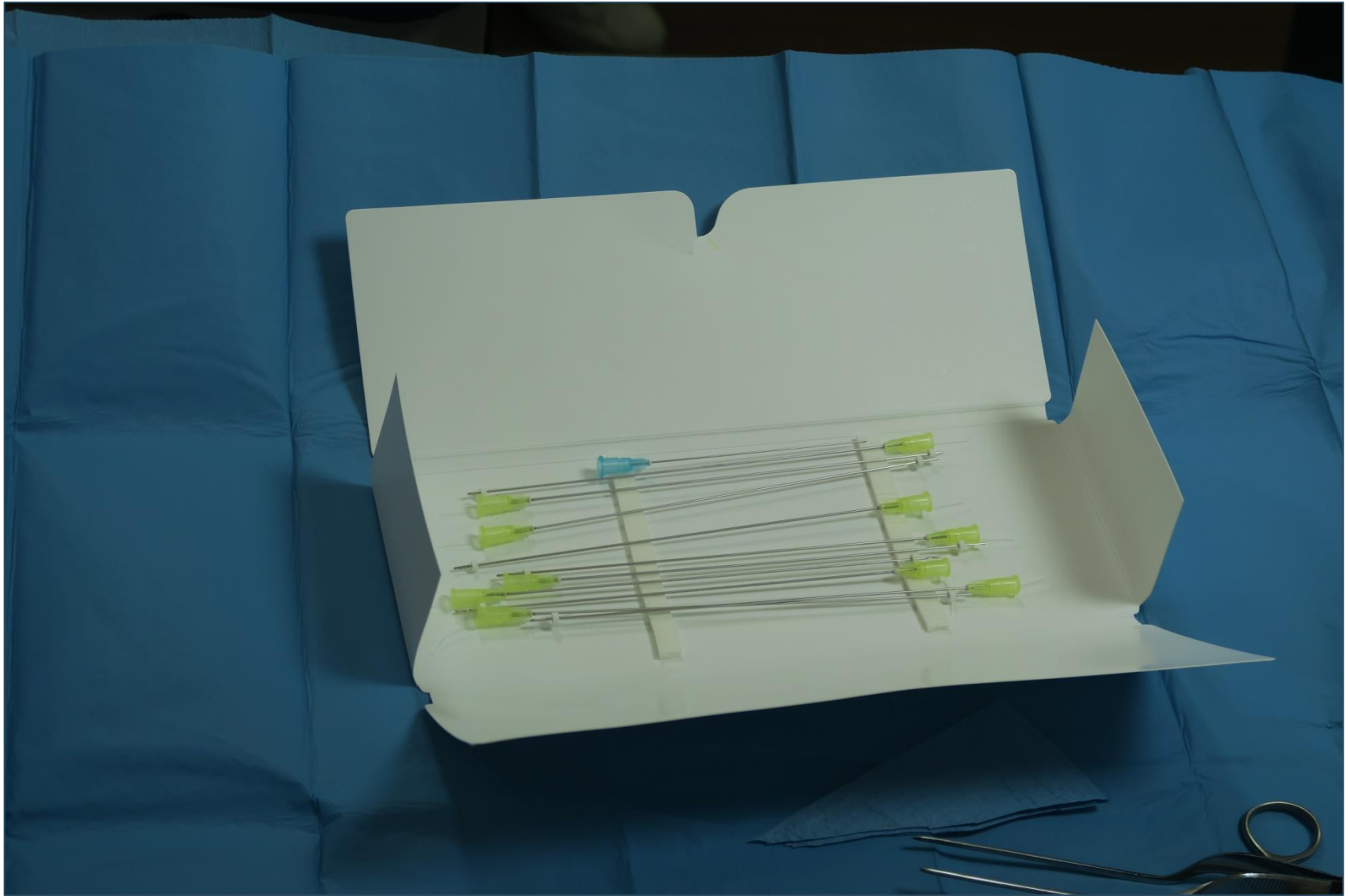



**PER LA REGIONE MALARE  
SOLO LA CHIRURGIA PUÒ  
RISOLVERE IN MODO  
RISOLUTIVO E DEFINITIVO  
IL PROBLEMA**

# FASI CHIRURGICHE LIFTING MEDIO-FACCIALE



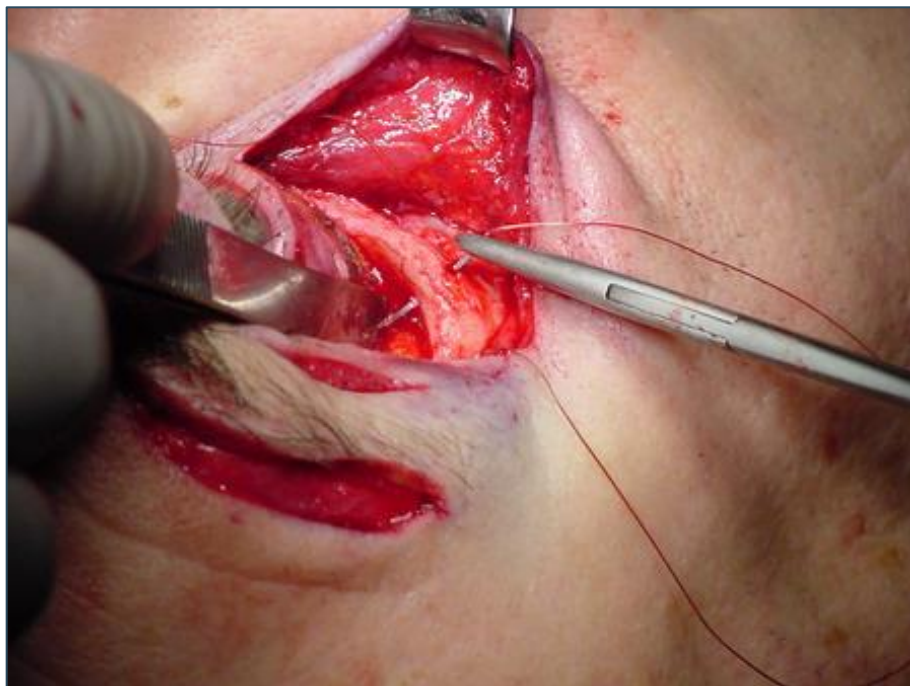

**prima**



**dopo**



**SALVA QUESTA DATA!!!**

*“Non solo vie lacrimali,  
ringiovanimento del viso e  
dell’occhio”*

**venerdì 04 marzo 2016**

presso la Sala Conferenze CVP  
Valdobbiadene



**GRAZIE PER L'ATTENZIONE!**